Sylvain Runberg & Christopher

COMPAGNI D'APPARTAMENTO

BLACKVELVET
THAT'S LIFE

Sylvain Runberg & Christopher

COMPAGNI D'APPARTAMENTO

BLACKVELVET
EDITRICE

Capitolo 1

IL QUARTO PASSEGGERO

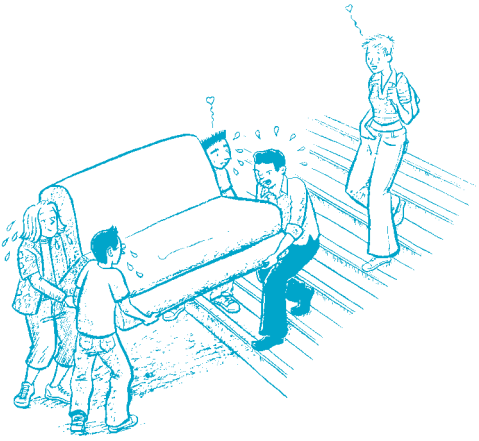

Allora, ragazzi, che dite del mio nuovo completo?
Di gran classe, Jean-Mi! In ufficio li stenderai tutti!
E' proprio obbligatorio vestirsi da scemo se si lavora nel marketing?
Toine, non cominciare!
Di un po', storico del cazzo: faresti meglio a usare il cervello invece di farti delle canne appena sveglio!
Non sai che fanno male alla memoria?
Si, ma l'ho dimenticato!
Ehi! Abbiamo ricevuto una cartolina da David! Sembra che gli vada alla grande!
David ci pianta in asso per seguire la sua olandesina e in più ci sfotte?
AMSTERDAM. © 2004
Ciao, coinquilini! Mi sono sistemato da Helen, Amsterdam è una figata! Sono un uomo felice! In bocca al lupo per il mio rimpiazzo. Bacioni.
E dire che abita ad Amsterdam e non fuma nemmeno...
Ti scoccia un casino, vero?
Perché non ti ficchi un piatto in gola, Jean-Mi?
Li preferisco lavati, tanto tocca a te, no? E non dimenticare il detersivo...
Io torno in branda, e di corsa...
A proposito, Julien, a che ora passano i tipi per la camera?
Lo studente in diritto alle dieci e il tipo di biologia alle undici...

Speriamo di trovare quello giusto, stavolta!
Si svegli, giovanotto!
ZZZZ ZZZZ...
La lezione è finita, vada a riposarsi altrove!
Mmmh... che palle...
Ci stavo bene qui!
Cazzo ci fai qui, Max?
E' la prima volta che ti vedo così presto in facoltà!
Taci!
Mi sono piazzato da una tipa che si è svegliata all'alba e siccome abita qui vicino, ho deciso di continuare la nottata in zona...
Ah ecco, mi sembrava fossi diventato serio!
Sfotti, sfotti... ne approfitterò per riscrivermi a Psicologia.
Di un po', Pablo, la tipetta bruna laggiù mi tira un sacco! Cosa fa dietro il suo banchetto?
L'EXAMEN
CAFETERIA
Occupazione della facoltà per avere più sovvenzioni! Tutti uniti nella lotta!
Non l'hai mai vista? Si chiama Djema, milita nell'Unef, un sindacato dei rossi...
Buffo! Adesso che me ne parli, mi viene voglia di fare la rivoluzione!
Che deficiente!

Uniti nella lot...?
Un sorriso per la foto, signorina!
Yeess!
Mi chiamo Max, fotografo specializzato in lotte sociali, e quando ti ho vista...
... un flash!
Piacere, Djema.
Allora, a livello di azione militante, com'è la ripresa delle lezioni? Posso dare una mano?
Mmm... domani pomeriggio devo distribuire dei volantini sulla piazza del comune, se ti va di venire a fare qualche foto...
Ma certo! Così il tuo sindacato potrà fare una mostra!
Ottima idea! A domani allora...
Alle 15 in punto.
Alle 15 in punto!
E' fatta!
Non sei stato gentile con Jean-Mi: questo primo lavoro è importante per lui!
Anche lui potrebbe smettere di rompere per il fumo! Mi ha preso per un tossico?
Devi ammettere che da un po' di tempo fumi un casino...
Sono fatti miei! E anche il cervello e i polmoni sono miei!

Scusami, Toine! Lo dicevo perché mi preoccupo per te, tutto qui!
Lo so, lo so, scusa... sono un po'... nervoso.
Sempre per via della tua ex?
F**K
No... non so... non credo...
E' vero che non sono in forma: l'università mi motiva zero e non mi va nemmeno di spassarmela...
F**K
Tranne le partite di calcio al computer, vedo tutto grigio!
E la nostra bella vicina svedese allora? E' da un pezzo che vi girate attorno: potrebbe farti vedere la vita in biondo!
Erika?
Già... ma è uguale, non riesco a superare lo scoglio...
Perché una sera non la inviti qui a cena? Ci avverti, ci leviamo di torno e hop... hai via libera! No problem!
Mmm... ci penserò...
DRIIIINNG!!
Ah! Dev'essere il nostro aspirante coinquilino! Vado ad aprirgli!
Buongiorno.
Vieni per la camera in affitto, giusto?

Vi presento Jean-Michel Thénard, che da oggi entra nella squadra di Synergie Communication!
Si è appena laureato in marketing e farà parte del dipartimento di pianificazione dei media!
Vi chiedo di accoglierlo nel migliore dei modi!
WELCOME JEAN-MICHEL
Ecco qui l'onda d'urto del marketing con cui lavorerai: René, Thierry e Patrice!
Buongiorno!
Lì c'è il servizio contabilità, sotto la direzione di Véronique, con le sue due super assistenti, Sophie e Nadine!
Buongiorno...
Groovy!
Salve...
E per finire, l'ufficio di Benoît, il capo, il manager... insomma io, ecco!
E quel signore...?

Avevo dimenticato Philippe, il nostro responsabile informatica/logistica!
Siediti qui. Ti faccio un briefing sul tuo primo incarico...
e anche sul nostro futuro ex-programmatore!
Questa settimana sosterrà il suo colloquio di licenziamento! Philippe non ha mai avuto nessun positiving nei confronti dell'azienda se non il rispetto delle 35 ore!
Insomma, separarci da lui sarà un bene per tutti!
Capisco...
Ma torniamo a te, Jean-Michel! Domani abbiamo un brief con la responsabile della clinica "Les Tilleuls" per il nuovo piano marketing!
Ci saranno altre agenzie sul pezzo, bisognerà essere performanti, coinvolti!
Puoi contare su di me, Benoît!
Siccome sono specializzati in gerontologia, la mia idea è fare un selective dialing per un invio di volantini ai pensionati della regione. Tu ti occuperai dell'archivio clienti!
Ok, cosa devo fare?
E' molto semplice. Presumo che tu sappia usare un telefono...

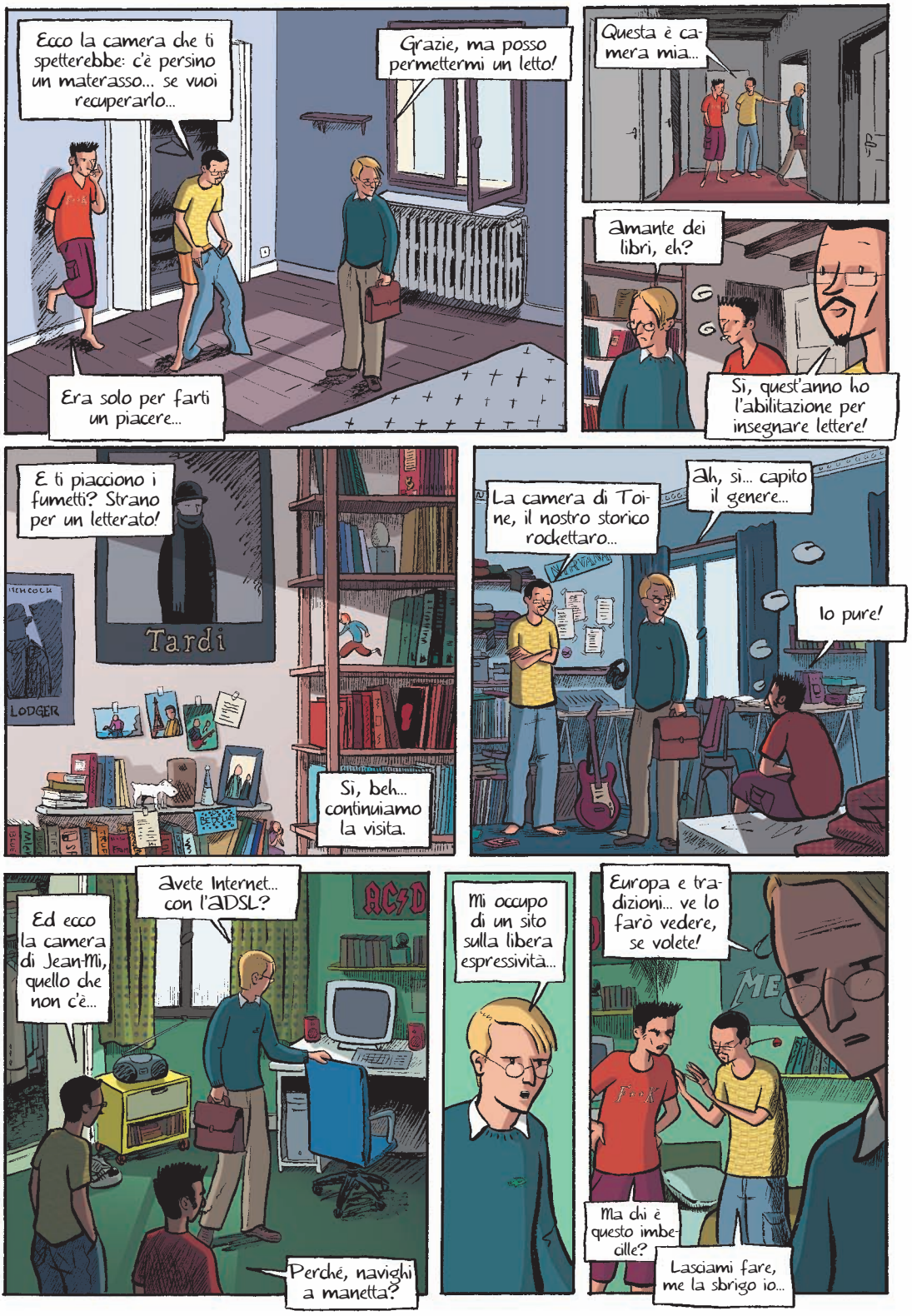
Ecco la camera che ti spetterebbe: c'è persino un materasso... se vuoi recuperarlo...
Grazie, ma posso permettermi un letto!
Era solo per farti un piacere...
Questa è camera mia...
Amante dei libri, eh?
Sì, quest'anno ho l'abilitazione per insegnare lettere!
E ti piacciono i fumetti? Strano per un letterato!
Tardi
LODGER
Sì, beh... continuiamo la visita.
La camera di Toine, il nostro storico rockettaro...
Ah, sì... capito il genere...
Io pure!
Ed ecco la camera di Jean-Mi, quello che non c'è...
Avete Internet... con l'ADSL?
AC/D
Perché, navighi a manetta?
Mi occupo di un sito sulla libera espressività...
Europa e tradizioni... ve lo farò vedere, se volete!
Ma chi è questo imbecille?
Lasciami fare, me la sbrigo io...

Per me va bene... sempre meglio degli alloggi universitari!
Devi comunque sapere una cosa, Romuald. Dato che l'appartamento è grande, organizziamo spesso delle riunioni con un bel po' di gente...
Delle riunioni? Che tipo di riunioni?
Beh, sono membro di un club di scambi culturali franco-magrebino, per cui ogni venerdì...
c'è una festa cuscus!
Numero 234! Ufficio n. 4!!!!!!!!
Ah! Sono io!
ENTRÉE B
Vada dalla persona laggiù in fondo!
Però, carino qui da voi!
Avete i documenti necessari all'iscrizione: risultati degli esami, documenti d'identità, bolli, contratto d'affitto, foto tessera?
Una foto tessera? Ma non sapevo che ne servisse una!
Eppure è la seconda volta che si iscrive, visto che ripete l'anno!!!
Non deve fare altro che tornare con la sua foto. Arrivederci, giovanotto!!!
Se vogliono che lasci gli studi, hanno vinto!

Allora, io sottoscritta mi faccio garante per mio figlio Maxime in merito alla condivisione d'appartamento bla bla bla... una piccola firma ed è finita! Non ho perso la mano dai tempi delle giustificazioni del liceo.

ISBN 978-88-96197-56-1
9 788896 197561
54738V € 19,00